

AREA DI INTERVENTO 5
SEZIONE TIPO E PARTICOLARI COSTRUTTIVI
SPERONI DEVIATORI (SPLITTER)

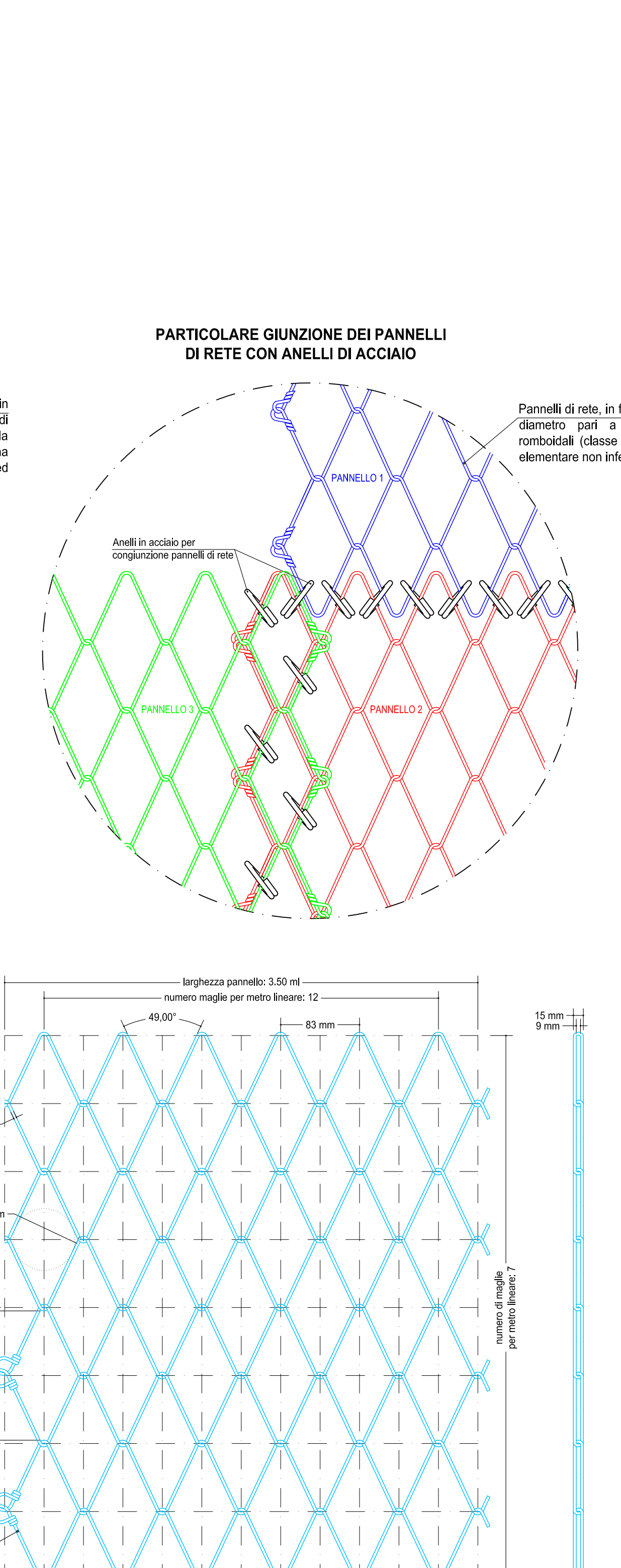
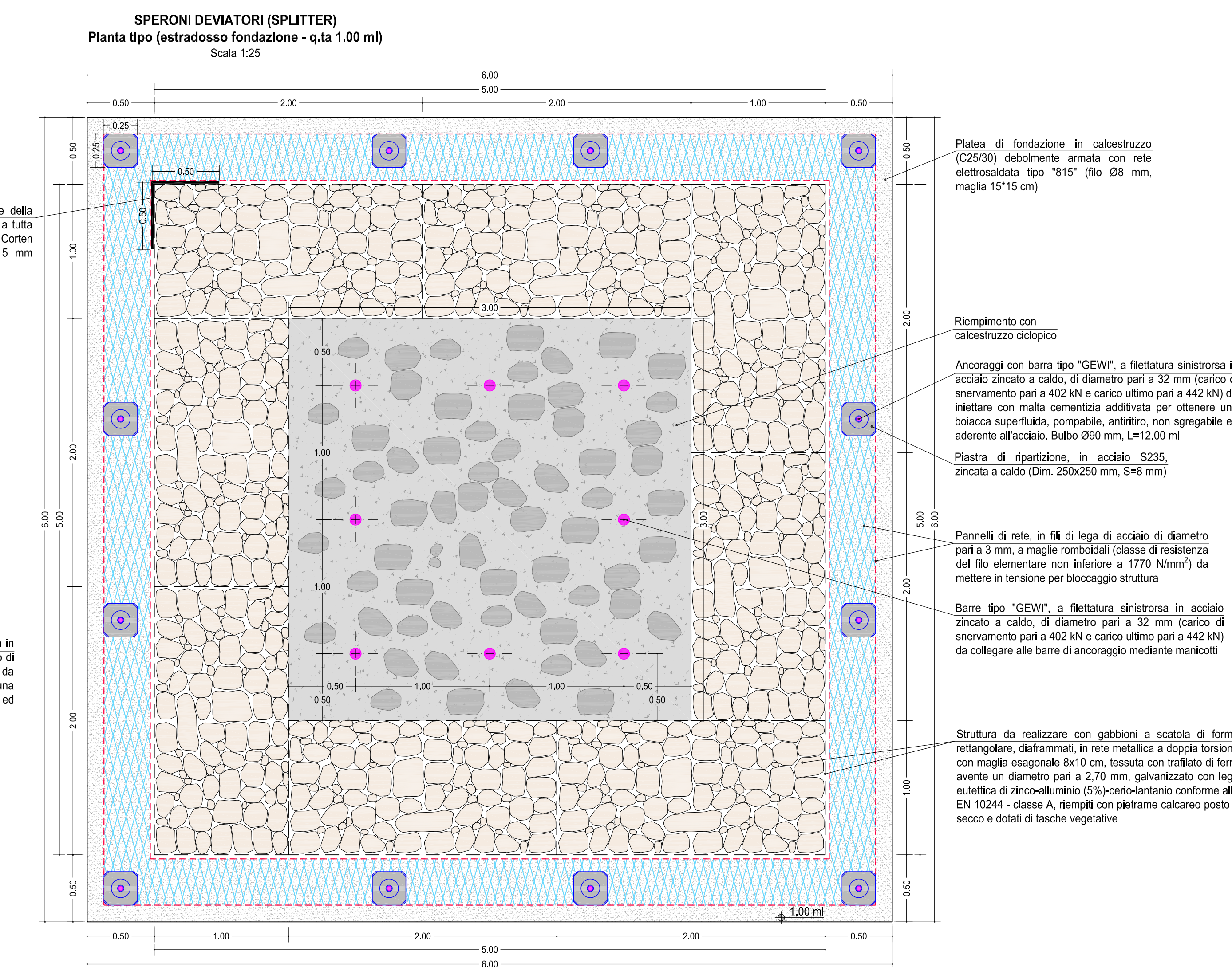
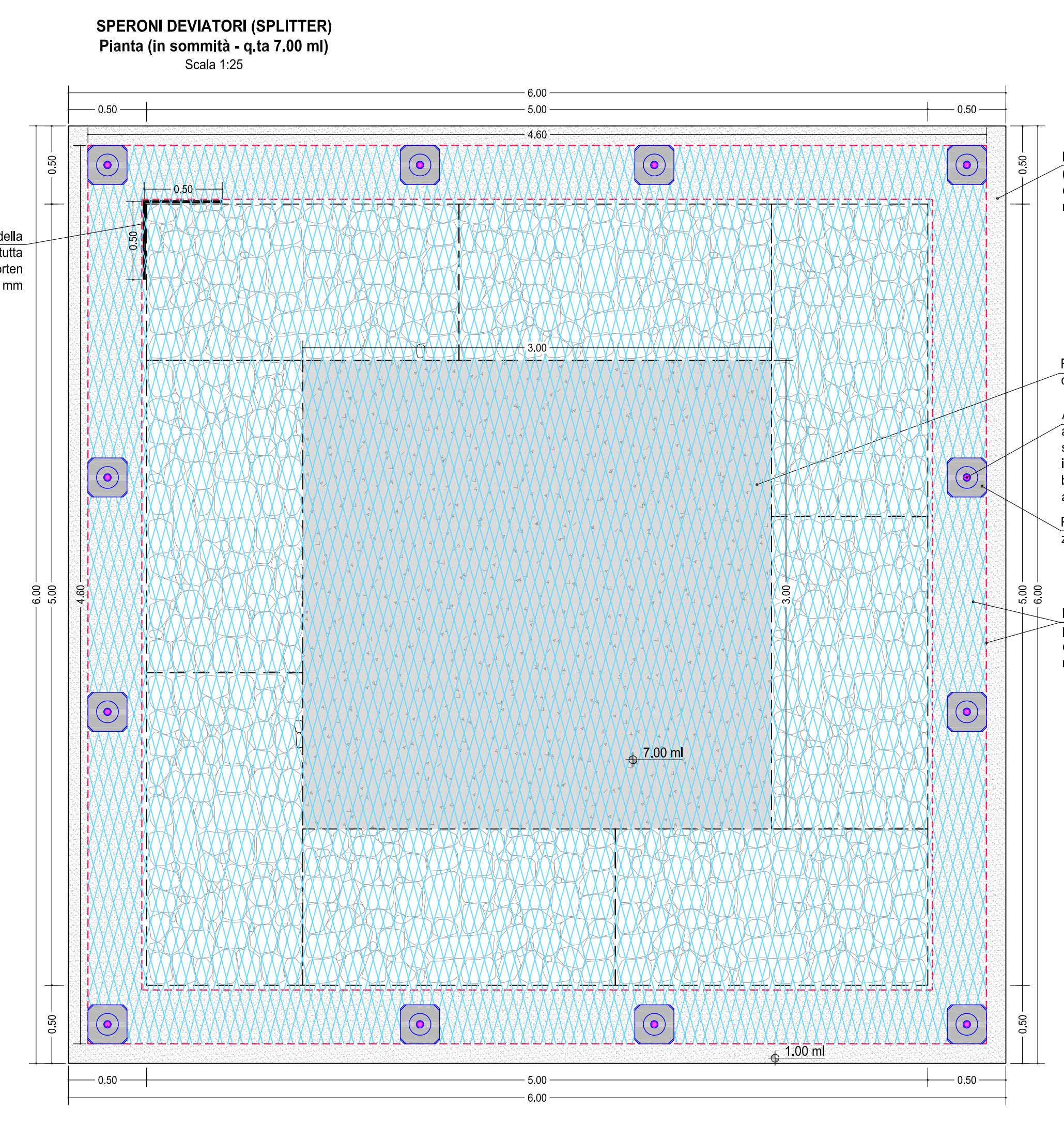
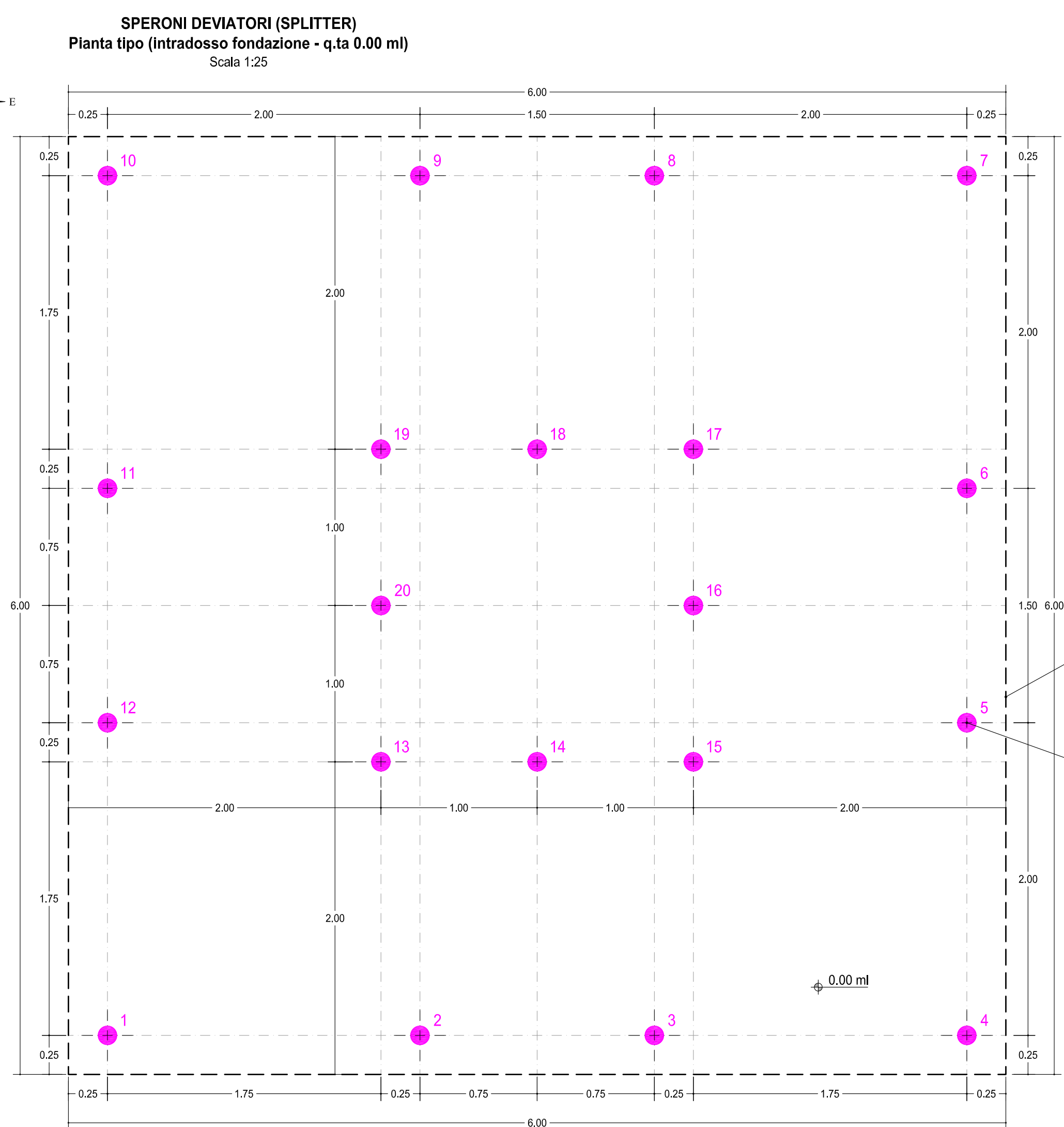
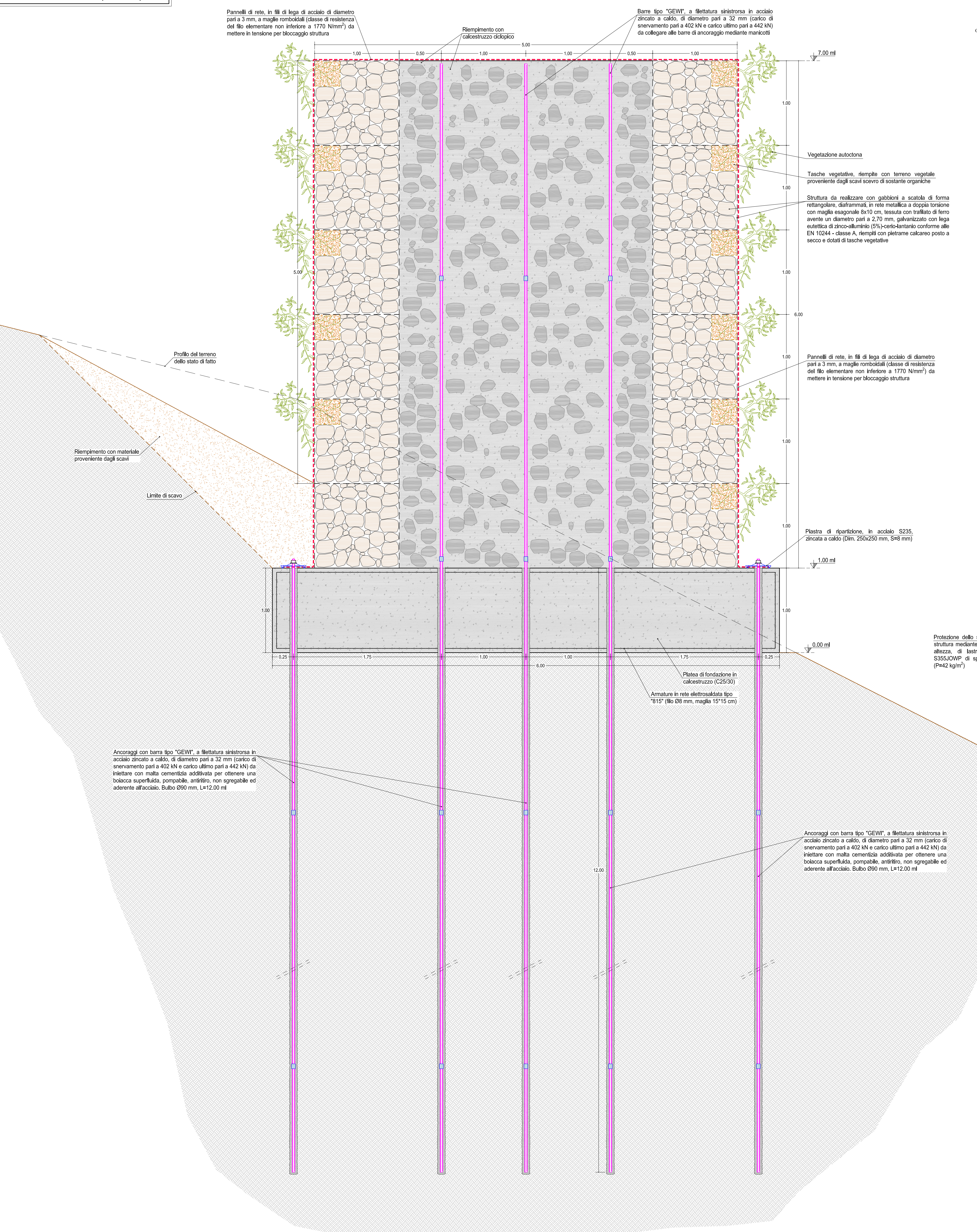

REGIONE ABRUZZO

COMUNE DI LAMA DEI PELIGNI
 (Provincia di Chieti)

INTERVENTI DI MITIGAZIONE DEL RISCHIO DA VALANGA: POTENZIAMENTO OPERE FERMANEVE LOCALITA' VALLE COPPETTI E VALLE FONTANILI

PROGETTO DEFINITIVO

Progettazione e coordinamento della sicurezza in fase di progettazione: **Ing. Maurizio DE VINCENZI** (Gruppo Montatori)

Realizzazione ed indagini geologiche: **Dott. Geol. Nicola D'ORAZIO**

Responsabile del Procedimento Urbanistico: **Arch. Addalio VINCIQUERRA**

Dott. Geol. Vittorio FERAZZOLI (Verdiana)

Ing. Mariello LATINO (Verdiana)

5.1.10 A vario Ottobre 2019 - C005/2019

PROGETTO GENERALE DELLE OPERE - AREA DI INTERVENTO 5

SEZIONE TIPO E PARTICOLARI COSTRUTTIVI SPERONI DEVIATORI (SPLITTER)

Autore	Emittente	Data	Geometra	Ing. E. Cicerone	Ing. M. De Vincenzi
A	Emittente	23/10/2019	Geometra	Ing. E. Cicerone	Ing. M. De Vincenzi
Autore	Emittente	Data	Geometra	Ing. E. Cicerone	Ing. M. De Vincenzi
A	Emittente	23/10/2019	Geometra	Ing. E. Cicerone	Ing. M. De Vincenzi